天主的救恩

賈文亮

Andante moderato

(重句) 全 球 看 見 了 我們 天 主的救 恩。

Cantillazione

1 你 們 要 高 唱 新 歌， 上 主 行 了 奇 事；

祂 的 右 手 和 聖 臂， 為 祂 贏 得 了 勝 利。 (重句)

2 上主宣布了 祂的 救 恩， 將祂的正義顯示給 萬 民。

© MMXXI 天主教香港教區

詞：詠 98:1-6 (聖誕節日間答唱詠)
曲：賈文亮 (January MMXXI 北京)

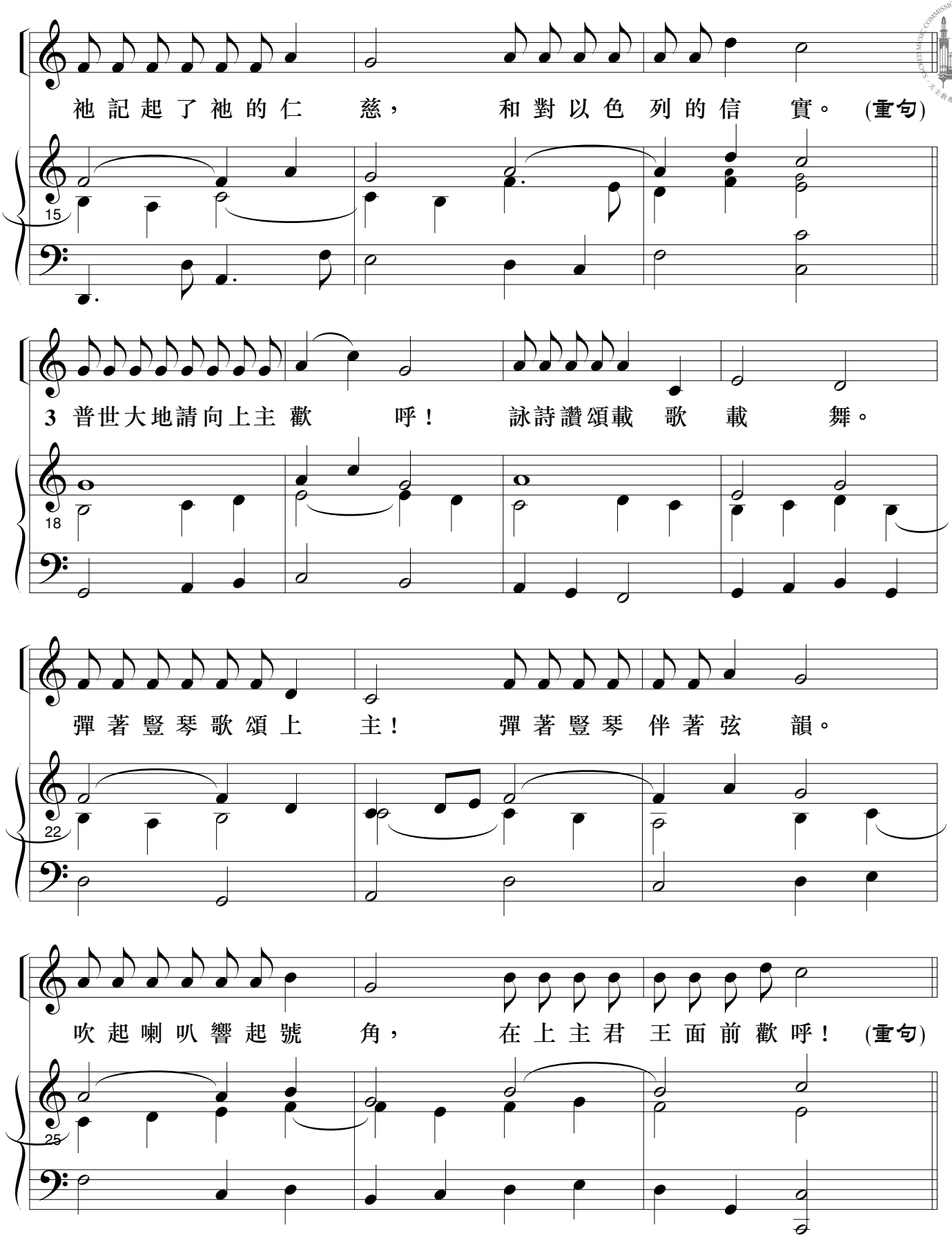

詞：詠 98:1-6 (聖誕節日間答唱詠)
曲：賈文亮 (January MMXXI 北京)

© MMXXI 天主教香港教區